

# Reconstituer système

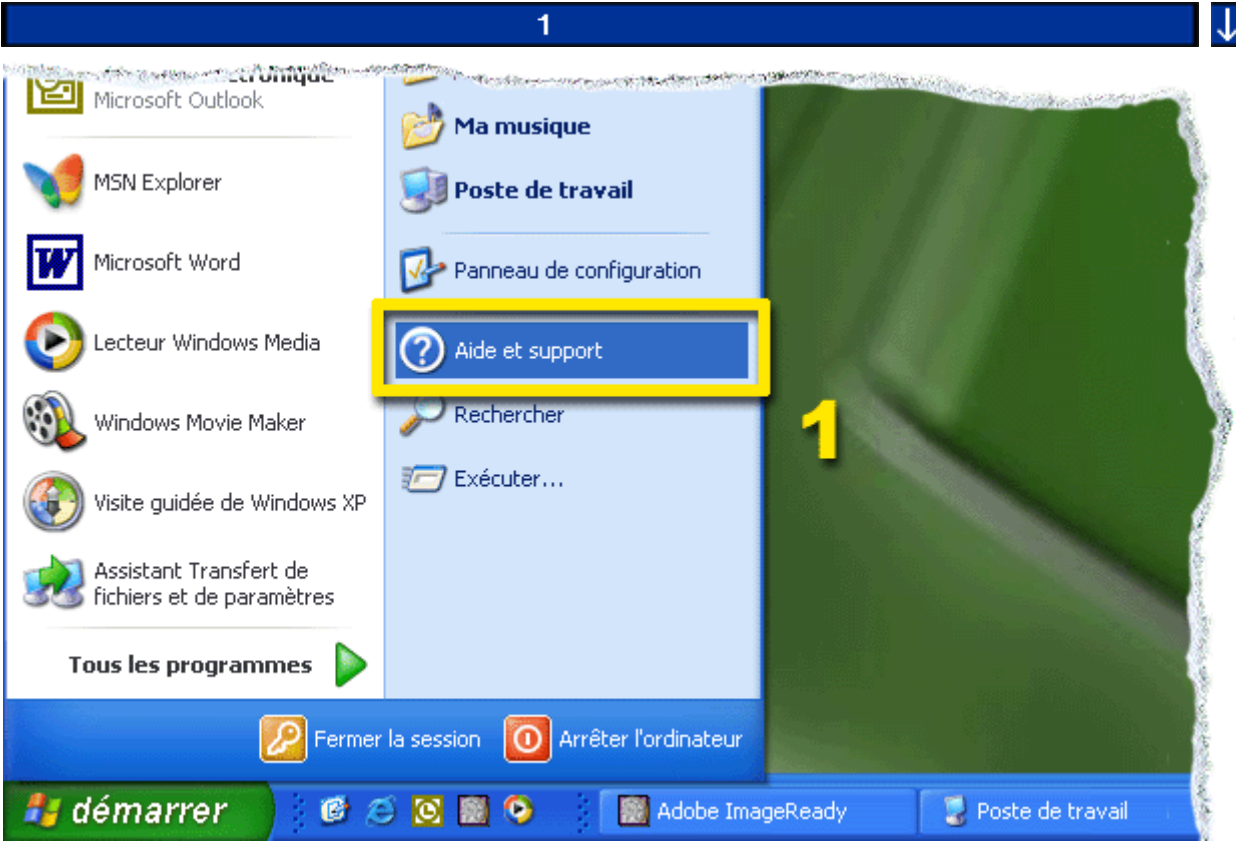

1. Cliquez sur **démarrer** et sélectionnez **aide et support**.

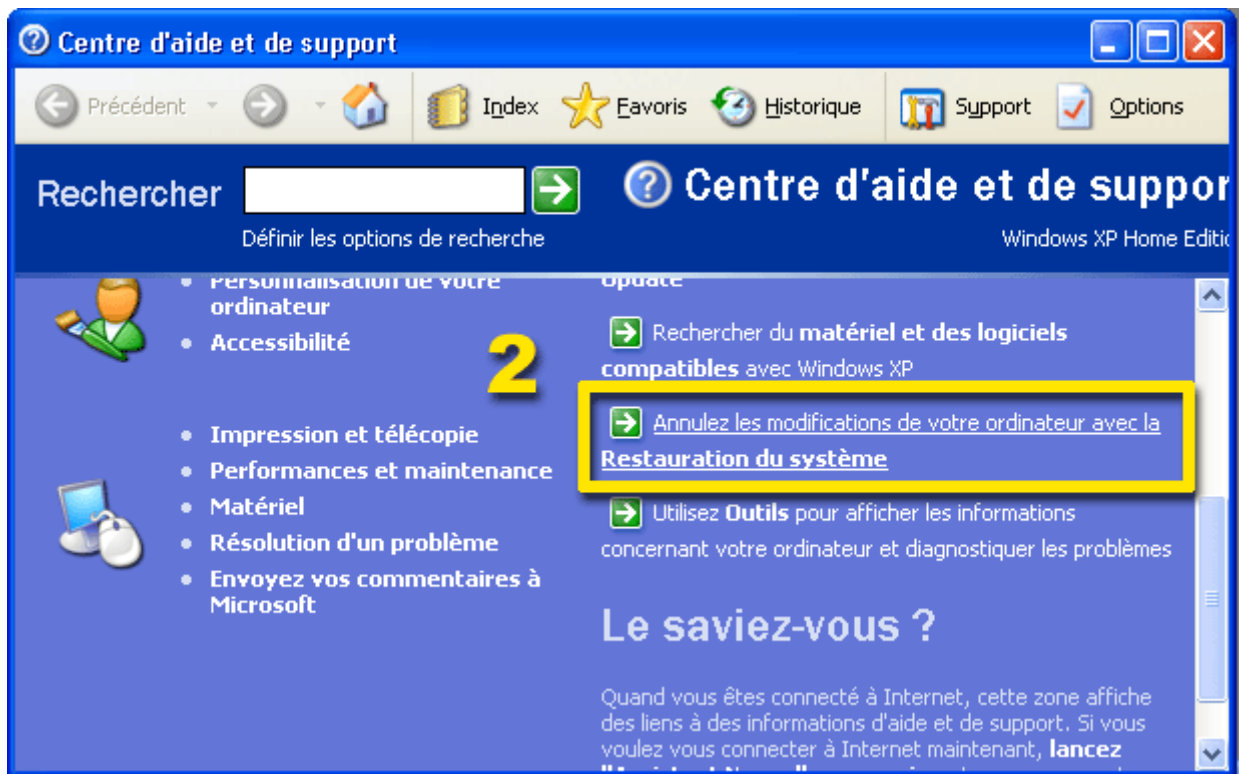

2. Sélectionnez **annulez les modifications de votre ordinateur avec la restauration du système**.

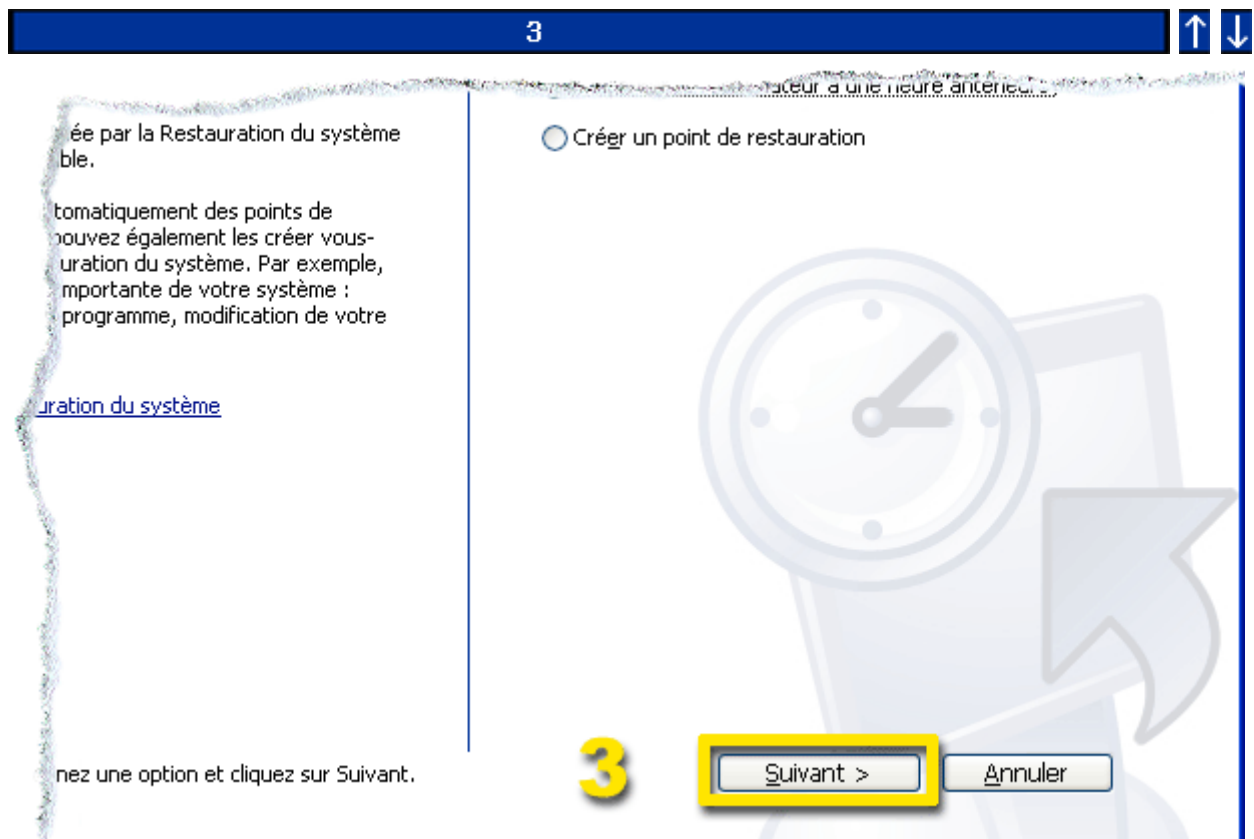

3. Cliquez sur **suivant**.

## Restauration du système

### Sélectionnez un point de restauration

Le calendrier suivant affiche en gras toutes les dates qui ont des points de restauration disponibles. La liste affiche les points de restauration qui sont disponibles à la date sélectionnée.

Des types possibles de restauration sont : Des points de vérification système (restauration planifiée des points créés par votre ordinateur), des points de restauration manuelle (points de restauration créés par vous), et des points de restauration d'installation (points de restauration automatique créés quand certains programmes sont installés).

**1. Sur ce calendrier, cliquez sur une date en gras**

**2. Sur cette liste, cliquez sur un point de restauration.**

**4**

The screenshot shows the Windows System Restore interface. On the left, a calendar for February 2002 is displayed. The date 18 is highlighted in bold, indicating it has restore points available. On the right, a list of restore points is shown for Monday, February 18, 2002. The first restore point is highlighted in blue.

février 2002						
lun.	mar.	mer.	jeu.	ven.	sam.	dim.
28	29	30	31	1	2	3
4	5	6	7	8	9	10
<b>11</b>	12	13	14	15	16	17
<b>18</b>	19	20	21	22	23	24

lundi 18 février 2002	
12:29:19	Point de vérification système

- Sélectionnez une date où votre ordinateur fonctionnait encore correctement.

1. Cliquez sur une date en

2. Sur cette liste, cliquez sur un point de restauration.

février 2002			
jeu.	ven.	sam.	dim.
31	1	2	3
7	8	9	10
14	15	16	17
21	22	23	24
28	1	2	3
7	8	9	10

lundi 18 février 2002

- 12:29:19 Point de vérification système

5

< Précédent    Suivant >    Annuler

5. Cliquez sur **suivant**.

6

Restauration du système

## Confirmez la sélection du point de restauration

**Point de restauration sélectionné :**  
**lundi 18 février 2002**  
**12:29 Point de vérification système**

6

Ce processus ne cause pas la perte de votre travail récent tels que des documents sauvegardés ou des courriers électroniques, et peut être complètement inversé.

Lors de la restauration, Restauration du système ferme Windows. Lorsque la restauration est terminée, Windows redémarre en utilisant les paramètres de date et d'heure indiqués ci-dessus.

**Important : avant de continuer, enregistrez vos modifications et fermez tous les programmes ouverts.**

6. Les données relatives au point de restauration du système vont s'afficher.

ris la perte de votre travail récent tels que des documents sauvegardés ou des  
t peut être complètement inversé.

restauration du système ferme Windows. Lorsque la restauration est terminée,  
utilisant les paramètres de date et d'heure indiqués ci-dessus.

**continuer, enregistrez vos modifications et fermez tous les programmes**

ystème peut prendre un moment pour recueillir des informations concernant le point de  
é avant de fermer votre ordinateur.

ème à cette date et  
r Suivant.

< Précédent

Suivant >

Annuler

7. Cliquez sur **suivant**. Le système va être restauré, après quoi votre ordinateur redémarrera.